Dane aktualne na dzień: 23-10-2026 09:43

Link do produktu: https://cardsplitter.pl/komin-do-rozpalania-wegla-grilla-ogniska-kominka-bbq-duzy-srebrny-wydajny-p-17149.html

KOMIN DO ROZPALANIA WĘGLA GRILLA OGNISKA KOMINKA BBQ DUŻY SREBRNY WYDAJNY

Cena	**44,99 zł**
Numer katalogowy	**FRTX**
Kod producenta	**FRTX**
Producent	**bez marki**
Kod producenta	**FRTX**
Rodzaj	**komin do rozpalania**
Waga produktu z opakowaniem jednostkowym	**0.8**

Opis produktu

Komin ROZPAŁKA do rozpalania grilla węgla brykietu

proste i szybkie dozowanie

drewniana rączka do przenoszenia

metalowa osłona dłoni przed przypadkowym dotknięciem gorącej powierzchni

komin do rozpalania grilla zapewnia szybkie rozżarzenie materiału

po rozpaleniu nie są potrzebne żadne dalsze kroki

rodzaj zapłonu: zapalniczka kuchenna, bezpieczne zapałki

do wielokrotnego napełniania

wymiary: wysokość 26 cm / średnica 16 cm

materiał: blacha stalowa

kolor: srebrny

Jeśli szukasz skutecznego sposobu na szybkie i łatwe rozpalenie grilla,

to warto zainwestować w komin do rozpalania. Ten prosty, ale bardzo skuteczny sprzęt pozwala na szybkie i bezpieczne rozpalenie węgla lub brykietu, bez użycia niebezpiecznych substancji chemicznych.

Komin do rozpalania grilla to nie tylko oszczędność czasu, ale także oszczędność pieniędzy.

Dzięki niemu unikniesz zakupu specjalnych płynów do rozpalania, które często są drogie i mogą być szkodliwe dla środowiska.

Jednym z głównych atutów komina do rozpalania jest jego wyjątkowa skuteczność.

Dzięki specjalnej konstrukcji i odpowiedniemu ułożeniu węgla lub brykietu, komin zapewnia szybkie i równomierne rozpalenie, co przekłada się na idealną temperaturę do grillowania.

Komin jest również bardzo łatwy w użyciu.

Wystarczy napełnić go węglem lub brykietem, umieścić go na ruszcie i podpalić dolną część.

Po kilku minutach węgiel lub brykiet będą gotowe do użycia, a Ty będziesz mógł cieszyć się smacznymi potrawami z grilla.

Specyfikacja

średnica: 17 cm

wysokość: 27 cm

otwory wentylacyjne

nienagrzewający się uchwyt
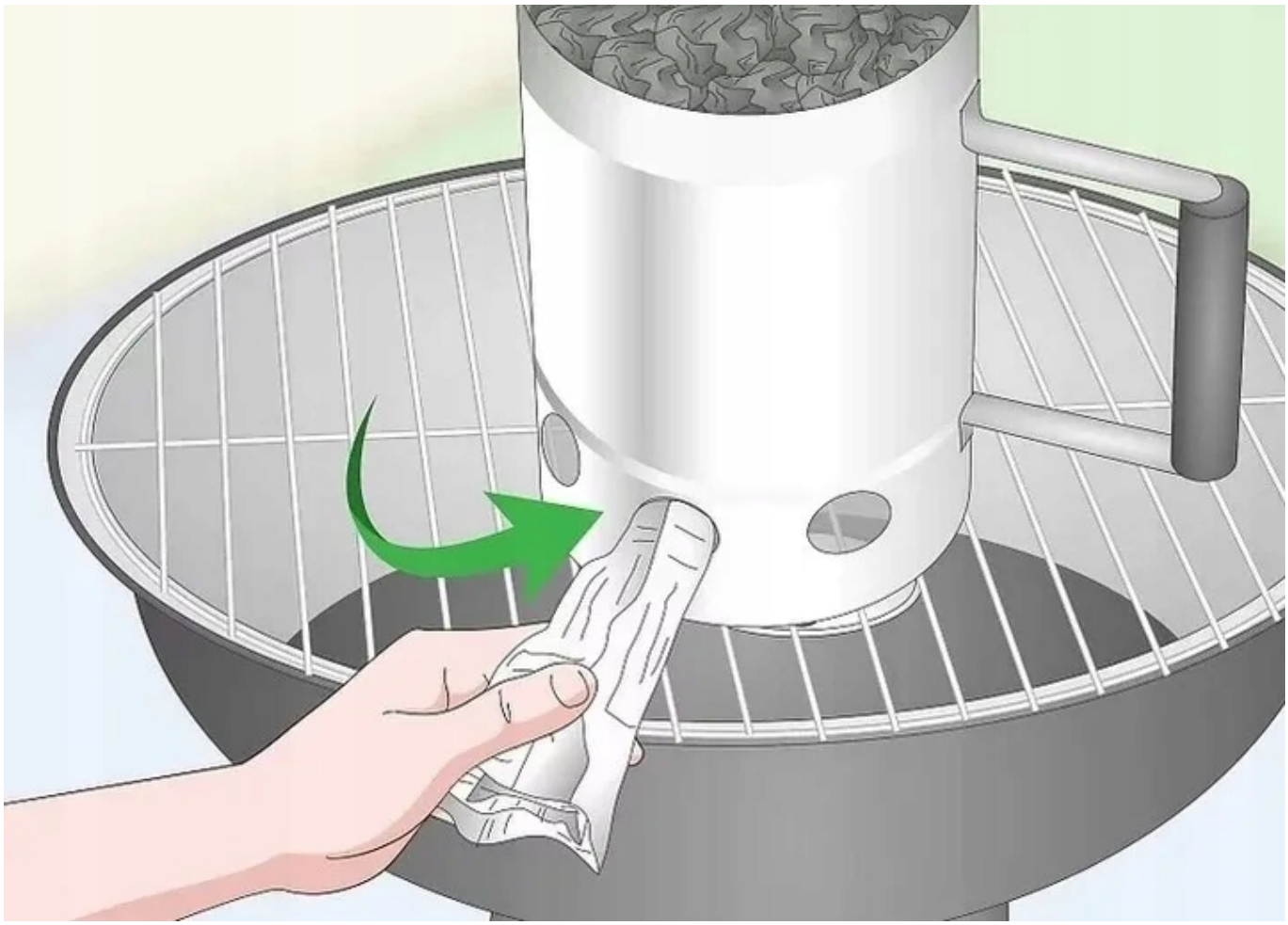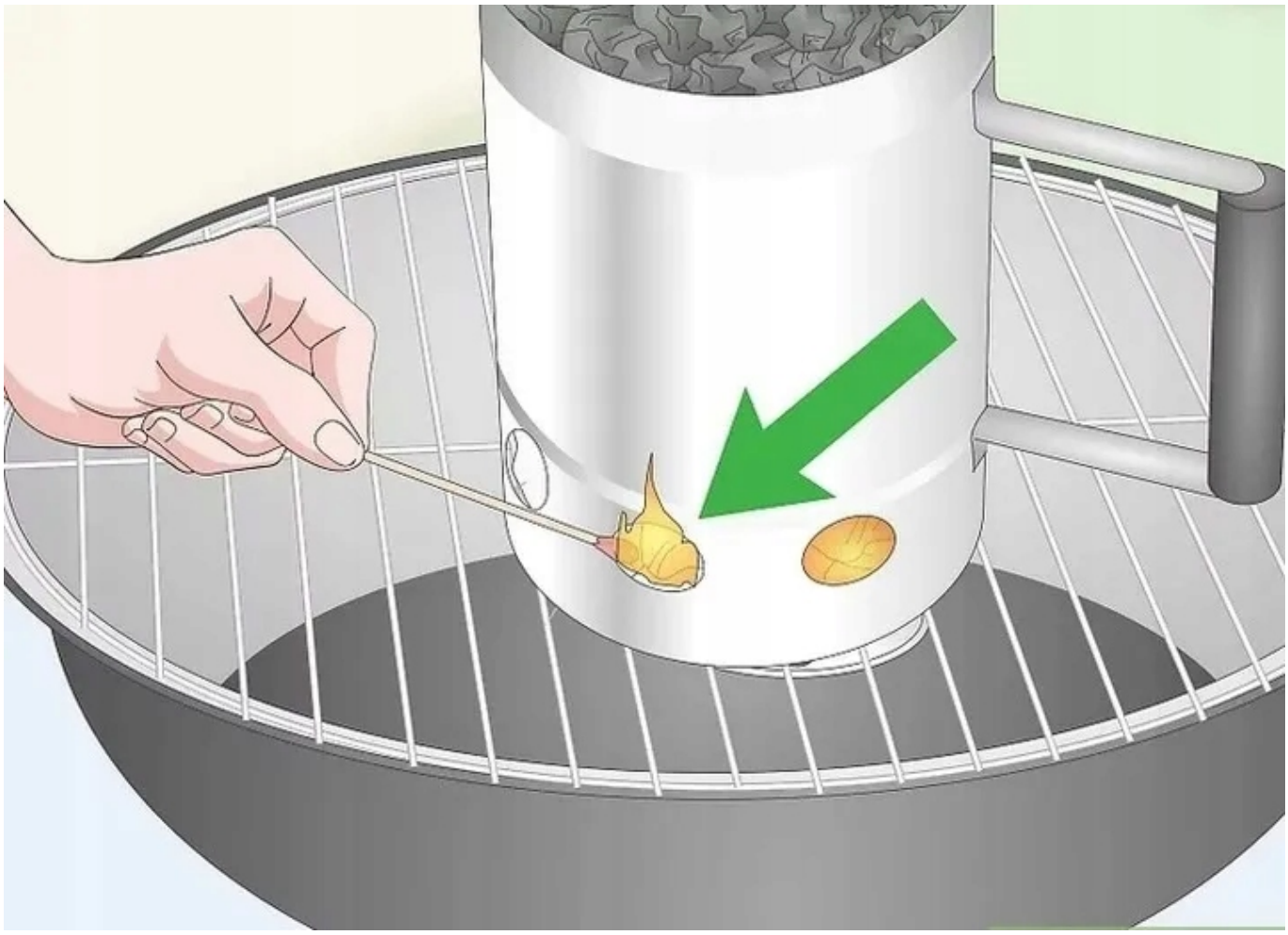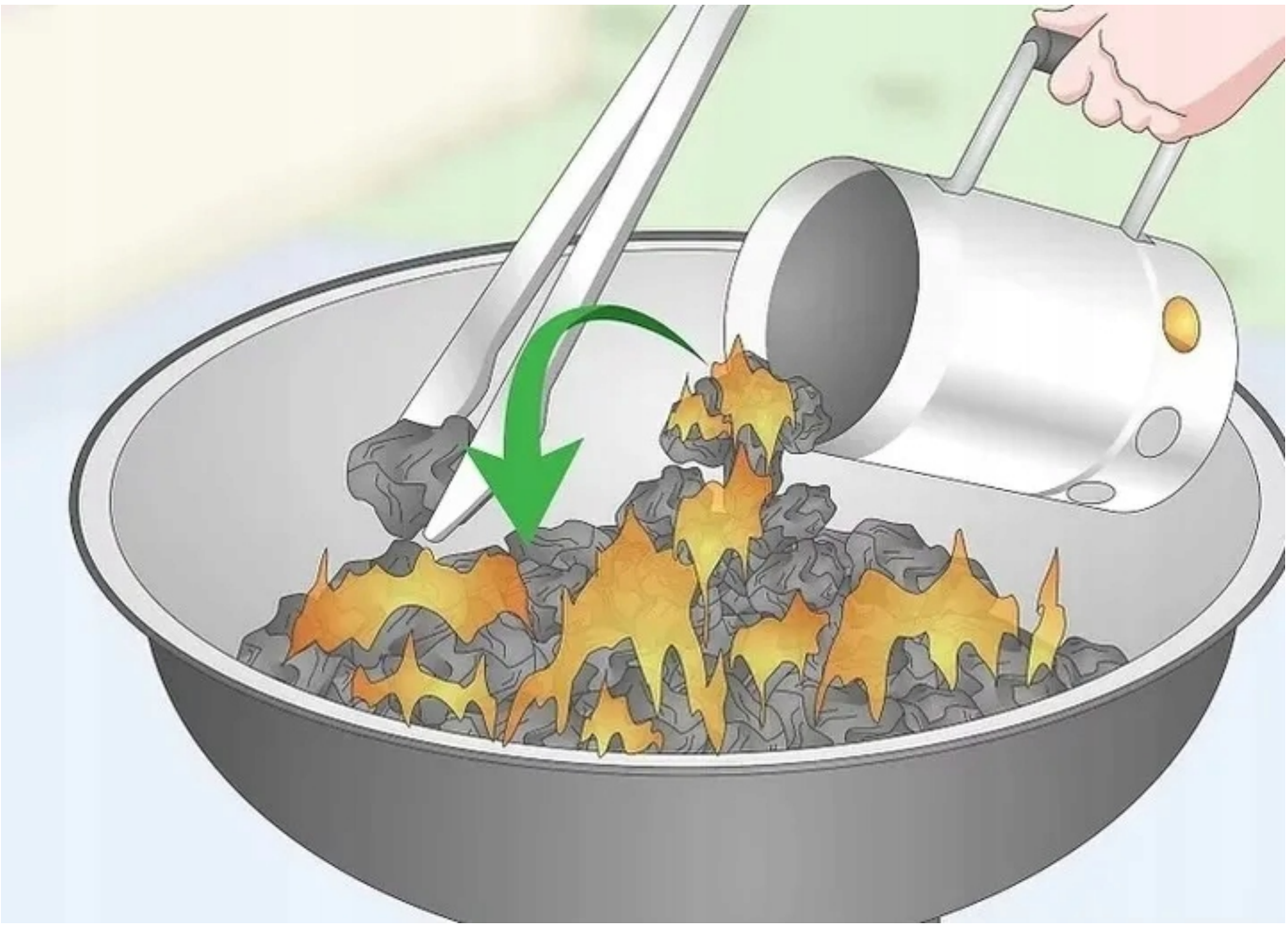
wykonanie: blacha stalowa